

Chemioterapia neoadiuvante nel trattamento del carcinoma mammario: molto più che ridurne le dimensioni

Collegare la pratica all'evidenza e oltre

Presidente
Paolo Burelli

ONLINE
18 | 25 settembre 2020

CON IL PATROCINIO DI

REGIONE DEL VENETO



ULSS2
MARCA TREVIGIANA

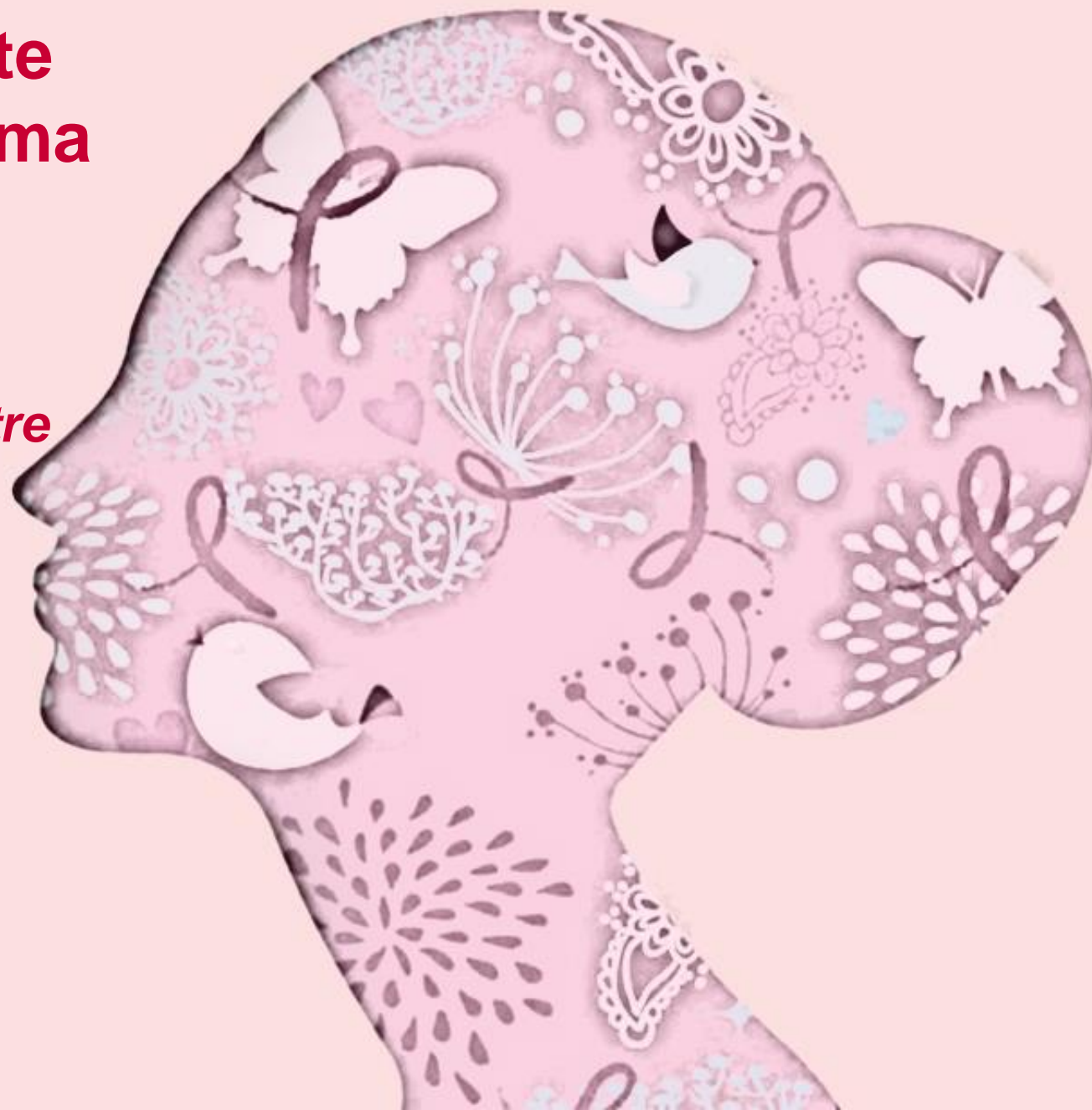

09:00/09:20	Cerimonia di apertura e presentazione del Convegno.	(Benvenuto delle Autorità)
09:20/09:50	Lezione magistrale: Cosa abbiamo imparato finora? Da Halsted a Fisher.	P.F. Conte (Padova)
	<i>Moderatori: M. Guido (Padova), E. Orvieto (Rovigo)</i>	
09.50/10:05	CT neoadiuvante nel carcinoma mammario HER2 positivo non luminale.	L. Laurino (Mestre)
10.05/10:20	Carcinoma mammario triplo negativo: chi dovrebbe ricevere CT neoadiuvante? Che ruolo svolgono i TILs TIL svolgono un ruolo?	M. Cacciatore (Treviso)
10:20/10:35	La CT neoadiuvante nel carcinoma mammario migliora la sopravvivenza globale?	R. Babare (Treviso)
10.35/10.50	Discussione.	
	<i>Moderatori: G. Morana (Treviso), S. Montemezzi (Verona)</i>	
10:50/11:05	Qual è il modo migliore per valutare la risposta alla CT neoadiuvante?	L. Martincich (Asti)
11:05/11:20	Valutazione diagnostica della risposta in ascella prima, durante e dopo CT neoadiuvante.	C.M. Weiss (Treviso)
11:20/11:30	Discussione.	
11:30/11:50	Il trattamento corretto del campione chirurgico: dall'ago al microscopio.	A. Ferrario (Monza), A. Segnalini (Monza)
11:50/12:00	Saluti finali.	

09:00/09:20	Cerimonia di apertura e presentazione del Convegno.	(Benvenuto delle Autorità)
09:20/09:40	Il punto di vista dell'esperto: Gestione chirurgica dei pazienti sottoposti a NACT. <i>Moderatori: G.P. Pollini (Verona), G. Meneghini (Arzignano), F. Meggiolaro (Mestre)</i>	C. Mariotti (Ancona)
09:40/09:55	È possibile un intervento di chirurgia conservativa dopo CT neoadiuvante?	C. Cedolini (Udine)
09:55/10:10	Gestione dell'ascella dopo CT neoadiuvante: la SLNB è affidabile?	C. Rizzetto (Treviso)
10:10/10:25	La mastectomia nipple-sparing dopo CT neoadiuvante: c'è qualche controindicazione?	G. Berna (Treviso)
10:25/10:40	La CT neoadiuvante aumenta il tasso di complicanze nella chirurgia mammaria?	T. Saibene (Padova)
10:40/10:55	Risposta patologica completa e beneficio clinico a lungo termine nel carcinoma mammario.	G. Luridiana (Cagliari)
10:55/11:05	Discussione. <i>Moderatori: A. Gava (Treviso), A. Favaretto (Treviso)</i>	
11:05/11:20	Radioterapia dopo l'intervento chirurgico nelle pazienti sottoposte a CT neoadiuvante.	M. Cesaro (Treviso)
11:20/11:35	CT neoadiuvante, chirurgia e poi, cos'altro?	V. Guarneri (Padova)
11:35/11:50	Ritorno al futuro: la biopsia mammaria dopo CT neoadiuvante può prevedere con precisione la presenza di malattia residua ed eliminare la chirurgia?	M. Roncella (Pisa)
11:50/12:05	Conclusioni.	P. Burelli (Treviso)

RESPONSABILI SCIENTIFICI

Dr Paolo Burelli | Dr Christian Rizzetto

SEGRETERIA SCIENTIFICA

Dr.ssa Franca Callegari | Dr.ssa Barbara Gnoco

CREDITI MINISTERIALI ECM

Il seguente evento è stato accreditato ECM per n. 9 crediti e si rivolge alla figura di Oncologo, Radiologo, Medico Nucleare, Chirurgo Senologo, Chirurgo Generale, Chirurgo Plastico, Anatomo Patologo, Radioterapista, Psicologo, Fisiatra, Infermiere, Tecnico di Radiologia, Medico di Medicina Generale, Tecnico di Anatomia Patologica, Biologo.



ISCRIZIONI

L'iscrizione al Convegno è gratuita e obbligatoria e si effettua online collegandosi al sito www.organizing.it (fino ad esaurimento posti).

PROVIDER ECM N. 2403 E SEGRETERIA ORGANIZZATIVA ORGANIZING^{SRL}

Via Santuario, 41 - 35031 Abano Terme - Padova
Tel. 049 8025202 - 049 8036743
E-mail: info@organizing.it - ecm@organizing.it



CON LA SPONSORIZZAZIONE NON CONDIZIONANTE DI

GOLD SPONSOR



SILVER SPONSOR



STANDARD SPONSOR

